

МАДОУ «ДСКВ№35» п. Бугры

СЮЖЕТНО-РОЛЕВАЯ ИГРА

«ДОМ МОД»



Сюжетно-ролевая игра в различных формах образовательной деятельности

Сюжетно-ролевая игра

Как спонтанная
коллективная
практика

С/Р игра в
межгрупповом
взаимодействии

С/Р игра в
специально
созданной среде

С/Р игра в среде,
создаваемой самими детьми

Как организованная
практика

С/Р игра как
форма НОД

С/Р игра как
часть НОД

С/Р игра как
познавательный
проект

Открытие новой группы.



В соответствии с ФГОС ДО организована развивающая предметно-пространственная среда старшей группы, открытой в октябре 2015 г. Это действительно трансформируемое и полифункциональное пространство, которое дети могут организовывать по своим интересам, объединяясь в мини- и макси-группы. Разработанная творческой группой учреждения функциональная и игровая мебель выполнена из экологических материалов, легкая и подвижная, освободила значительное пространство для совместных проектов и игр.





СТЕЛЛАЖНАЯ СИСТЕМА ВМЕЩАЕТ В СЕБЯ СТОЛЫ, ТУМБЫ И МОДУЛИ ДЛЯ ХРАНЕНИЯ.

Помещение игровой комнаты стало более свободным, благодаря установке по периметру стеллажного ленточного комплекса, в который входят: передвижной рабочий стол, снабжённый регулируемыми ножками с колёсиками, передвижные тумбы и модули для хранения.



ПОДОБНЫЕ СТОЛЫ МОГУТ ВЫДВИГАТЬ САМИ ДЕТИ
ПО МЕРЕ НЕОБХОДИМОСТИ
(ДЛЯ НАСТОЛЬНЫХ ИГР, ЗАНЯТИЙ, ПИТАНИЯ...)



ПОДИУМ- АЛЬТЕРНАТИВА ТРАДИЦИОННЫМ КРОВАТЯМ



ИГРА В СПЕЦИАЛЬНО СОЗДАННОЙ СРЕДЕ



- Предметно-пространственная среда группы трансформируема и полифункциональна, она создана для поддержки детских интересов и инициатив, легко разворачивается для тематических сюжетов.



ДИЗАЙНЕР

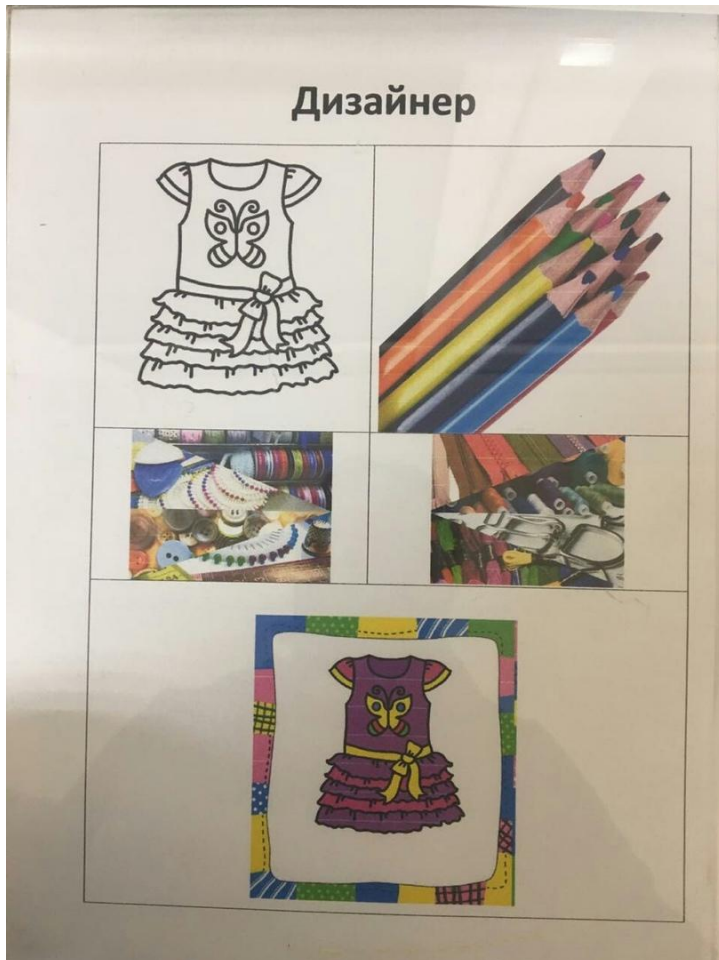

ЗАКРОЙЩИЦА



ШВЕЯ



Гладильщики

Гладильщик-гладильщица



ПАРИКМАХЕР-СТИЛИСТ

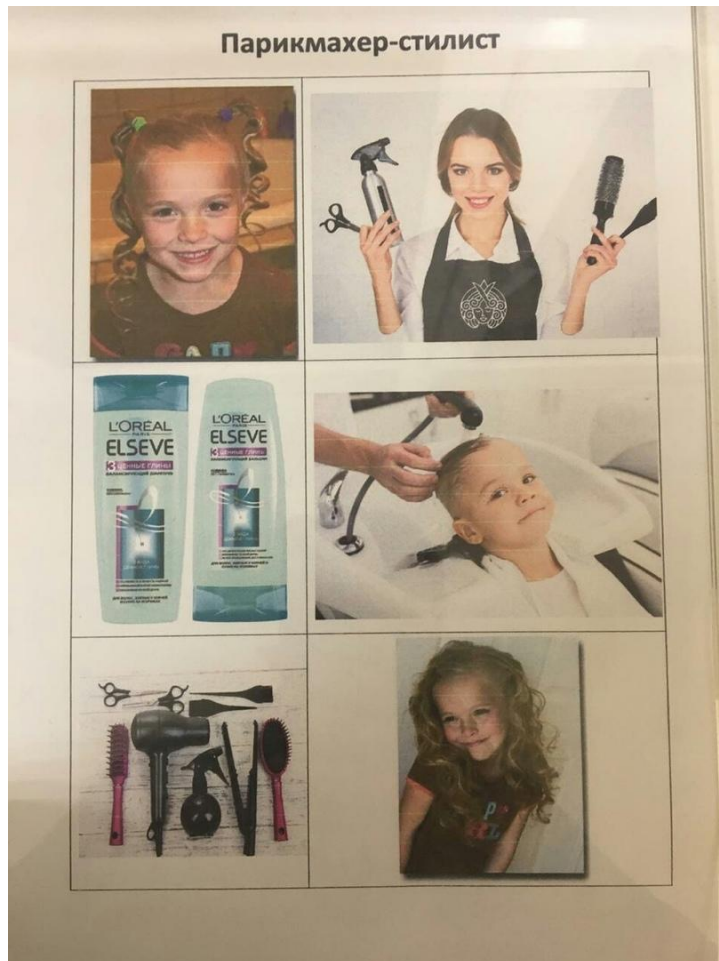

ВИЗАЖИСТ

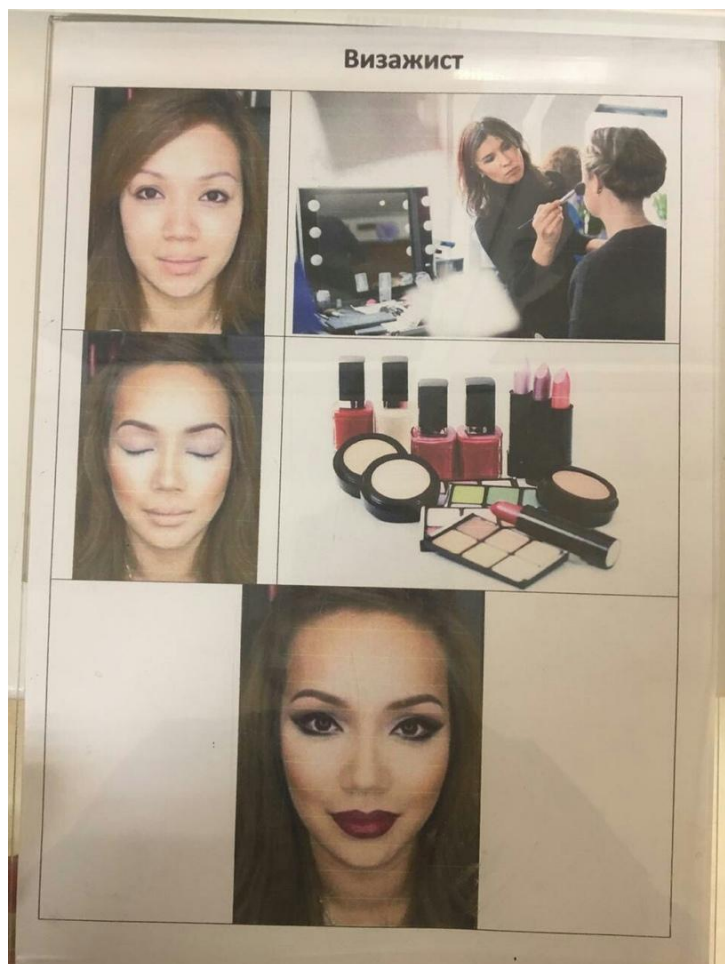

МОДЕЛИ. МОДНЫЙ ПОКАЗ



СПАСИБО ЗА ВНИМАНИЕ!

